

# 2024 la guida alle Convenzioni

Con CNA un mondo  
di Vantaggi



Artigiani  
Imprenditori  
d'Italia

Grosseto



Essere associato a CNA, CNA Pensionati o in possesso della carta CNA Cittadini dà diritto a una serie di **agevolazioni** e **sconti** che l'associazione degli artigiani ha stipulato a livello nazionale.

Una serie di convenzioni, pensate per garantire agli associati i migliori prodotti ai prezzi più convenienti.

Dagli sconti per l'acquisto di auto alle promozioni su viaggi e vacanze, dalle condizioni agevolate per la stipula di assicurazioni e polizze ed altri prodotti bancari, sono tante le possibilità che CNA offre.

Per scoprirle basta visitare il sito [www.cnacittadinicard.it](http://www.cnacittadinicard.it) o rivolgersi all'associazione territoriale di Grosseto.

Oltre agli accordi che valgono su tutto il territorio nazionale, CNA Grosseto propone una serie di convenzioni con fornitori locali. In questo opuscolo sono illustrate nel dettaglio.



A

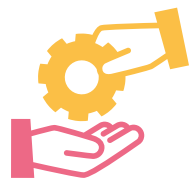

1



## Esami e Analisi Mediche

### Grosseto:

- **Istituto Senese Analisi Mediche:** Via Pola n° 38 - sconto del 10% su analisi erogate dall'istituto
- **Aliance Medical Diagnostic Istituto Vesalio:** Via Rubino n° 31/33 - sconto del 10% su alcune prestazioni
- **Odontomed - Cure dentali:** Via Bruno Buozzi n° 61 - sconto del 20%
- **Studio diagnostico Picotti e Algeri:** Via Marsala n° 11 - sconto del 10% sul prezzo di listino su prestazioni diagnostiche e specialistiche erogate
- **Centro vista di Martina Neri:** Via Cesare Battisti n° 27 - sconto del 10% su OTC, campo visivo computerizzato e manuale, topografia corneale, visita ortottica; sconto del 20% su occhiali da vista
- **Fisioterapia Grossetana:** Via Pola n° 35 - listino prezzi dedicato
- **Centro medico Galeano (Istituto Salus):** Via Monte Leoni n° 6 - listino prezzi dedicato
- **Centro Pegaso:** Via Birmania n° 72/74 - listino prezzi dedicato

### Follonica:

- **Studi Medici Serafini:** Via Bicocchi n° 1/e - sconto del 20% su trattamenti e alcune prestazioni erogate dallo studio

### Massa Marittima:

- **Centro Massa Ippocrate:** Via Norma Parenti n° 24 - sconto del 10% su alcune prestazioni di fisioterapia erogate dallo studio

### Castel del Piano:

- **Horustudio srl:** Via Fonte Murata n° 1 - tariffe personalizzate per gli associati CNA

### Orbetello:

- **Studio Isocenter:** Piazza Borrani n° 33 - sconto del 30% su trattamenti ed esami.

## Salute: farmacie, ottiche, sanitarie, servizi socio assistenziali

### Grosseto:

- **Sanitaria Ortopedica Grossetana:** Via Fiume n° 13/C - sconto del 5%-10% sui prodotti e sconti dallo € 0,50 a € 1,50 al giorno sul prezzo di listino per l'affitto di presidi e ausili sanitari
- **Sanitaria Ormesa:** Via Liri n° 56 - sconto del 10% sui prodotti e sull'affitto di presidi e ausili sanitari
- **Grifo Ortopedia Sanitaria:** Via Adige n° 36/38 - listino prezzi dedicato
- **Gruppo Farmacie Severi:** Piazza Dante n° 34 e Via Roma n° 74 - sconto del 10% su tutti i prodotti non medicinali e non scontati
- **Farmacia San Giuseppe:** Via Telamonio n°1 -sconto del 10% su prodotti da banco e 5% su farmaci non mutuabili
- **Eurottica:** Viale Cesare Battisti n° 32 - sconto del 20% su occhiali da vista e da sole
- **Codispoti:** Viale Oberdan n° 22 - sconto del 20% su tutti i prodotti di foto ottica ulteriore sconto di 25,00 euro su acquisto occhiali da vista con rottamazione della vecchia montatura; controllo della vista gratuito
- **Farmacia La Rugginosa:** Via Aurelia Nord n° 217/A - sconto del 10% su ausili elettromedicali, dermocosmesi, veterinaria, autoanalisi, noleggio apparecchi; sconto del 7% su preparazioni fitoterapiche; sconto del 5% su alimenti speciali, omeopatia, parafarmaci, prima infanzia.



- **Acufon udito:** Viale della Pace n° 12 - sconto del 10% sul listino
  - **Villa Gloria srl:** Via Davide Lazzaretti n° 34 - sconto del 3% sui soggiorni degli ospiti in Rsa solo in regime privato
- Orbetello:**
- **Farmacia Ulivi:** Corso Italia n° 5 - sconto 10% su prodotti e servizi.

## Prodotti di consumo:

### Grosseto:

- **Comit Grosseto:** Via Birmania n° 125 - sconto del 10% sul listino (non valido su promozioni, prodotti già scontati)
- **Libreria Palomar:** Piazza Dante n° 18 - sconto del 5%
- **Close to Dreams - Clizia Trani lingerie:** Via Mozart n° 29 - sconto del 15% sui prodotti, non cumulabile con altre promozioni in corso.



## Servizi:

### Grosseto:

- **WURTH Distribuzione prodotti e sistemi per il fissaggio e montaggio:** sconto del 7% presentando il codice sconto (da richiedere alle nostre sedi)
- **Nuova Gregori Rettifiche:** Via Aurelia Nord n°177 - listino prezzi dedicato
- **Autotre srl:** Via Aurelia Nord n° 207 - sconto del 10% sui prezzi di ricambio
- **Speroni Eventi:** Via Marsala n° 23 - Sconto del 10% sul totale del noleggio attrezzature
- **Maremma Servizi:** Via Giordania n°125 - listino prezzi dedicato

### Arcidosso:

- **Autore srl officina:** Via Roma n° 43 - sconto del 10% sui pezzi di ricambio

### Castel del Piano:

- **More Digital Lab:** Via O. Imberciadori n° 109 - listino prezzi dedicato

### Orbetello:

- **A Studio Marketing:** Strada Vic. Del Guinzone n° 1, Albinia - listino dedicato.

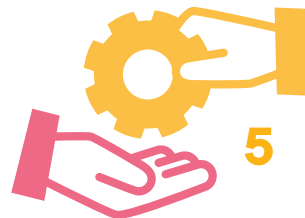

## Alberghi, viaggi e tempo libero:

### Grosseto:

- **Hotel Granduca:** Via Senese n° 170 - camera doppia uso singolo € 60,00 (invece di € 75,00); camera doppia o matrimoniale € 82,00 (invece di € 95,00)
- **Hotel Nuova Grosseto:** Piazza Marconi n° 26 - camera singola € 38,00; camera doppia uso singolo € 48,00; camera doppia/matrimoniale € 66,00; camera tripla € 80,00, camera quadrupla € 90,00; trattamento B/B
- **Terme Marine Leopoldo II di Lorena:** Via IV Novembre n° 133, Marina di Grosseto sconto del 15% sulle tariffe di soggiorno
- **Albergo San Lorenzo:** Via Piave n° 22 - Sconto pari al 10% sulle seguenti tariffe  
Rispettivamente di bassa-media-alta stagione:  
SINGOLA € 49,00 - € 57,00 - € 70,00  
DOPPIA € 76,00 - € 85,00 - € 110,00  
TRIPLA € 93,00 - € 105,00 - € 135,00  
QUADRUPLA € 110,00 - € 125,00 - € 160,00
- **Wurth:** sconto del 7% con codice sconto
- **Palestra Blu Box:** Via Siria n° 1 - sconto sull'abbonamento annuale
- **Fattoria La Principina:** Via dei Girasoli n° 1, Principina a Terra - listino prezzi dedicato.



## Antincendio, servizi assicurativi e risarcimento danni:

### Grosseto:

- **Antiflamme:** Via Giordania n° 62 - sconto del 10% su tutte le forniture
- **Federconsumatori:** Via Repubblica Dominicana n° 80/D - tessera annuale € 25,00; prima consulenza gratuita
- **Unipol Assicurazioni:** sconti fino al 25%.





## Sicurezza:

### Grosseto:

- **Solaria srl:** Via degli Apostoli n° 11/A - tariffe personalizzate.



## Servizi per animali:

### Grosseto:

- **ALFATEC:** Via Aurelia Nord n° 227 - sconto del 10% sui prodotti presenti in negozio non cumulabile con altre promozioni presenti in negozio

### Follonica:

- **ALFATEC:** Via M. Chirici n° 2/F - sconto del 10% sui prodotti presenti in negozio non cumulabile con altre promozioni presenti in negozio

### Arcidosso:

- **ALFATEC:** Via Oguardio n° 8 - Loc i Ponti - sconto del 10% sui prodotti presenti in negozio non cumulabile con altre promozioni presenti in negozio

### Orbetello:

- **ALFATEC:** S.S. 440 Km 1,5 , Loc. Madonnella - sconto del 10% sui prodotti presenti in negozio non cumulabile con altre promozioni presenti in negozio
- **BRAVO PET:** Viale Senegal n° 69 - sconto del 10% su tutti i prodotti non cumulabile con altre promozioni in corso.

NB. Le presenti convenzioni sono aggiornate al mese di maggio 2024. Per maggiori informazioni e per scoprire eventuali nuovi accordi, visita il sito [www.cnagrosseto.it](http://www.cnagrosseto.it)





CNA Sede territoriale di Grosseto  
Grosseto, via Birmania 96  
tel. 0564 4711 - associazione@cna-gr.it  
<http://www.cnagrosseto.it/>

CASTEL DEL PIANO - VIA DEL FATTORONE 18/D  
SANTA FIORA - VIA MARCONI 13  
ROCCASTRADA - VIA NAZIONALE 1  
MASSA MARITTIMA - PIAZZA CAVOUR 4  
FOLLONICA - STRADA PROVINCIALE 152 VIA AURELIA VECCHIA 1325  
CASTIGLIONE DELLA PESCAIA - VIA DEI MANISCALCHI, LOC. LA VALLE  
MANCIANO - VIA CIRCONVALLAZIONE SUD 13/D  
PITIGLIANO - LARGO NICOLA CIACCI  
ORBETELLO - VIA DON MINZONI, 10  
PORTO SANTO STEFANO - VIA ROMA 43

